Rønne Havn – Stenpude, industribassin
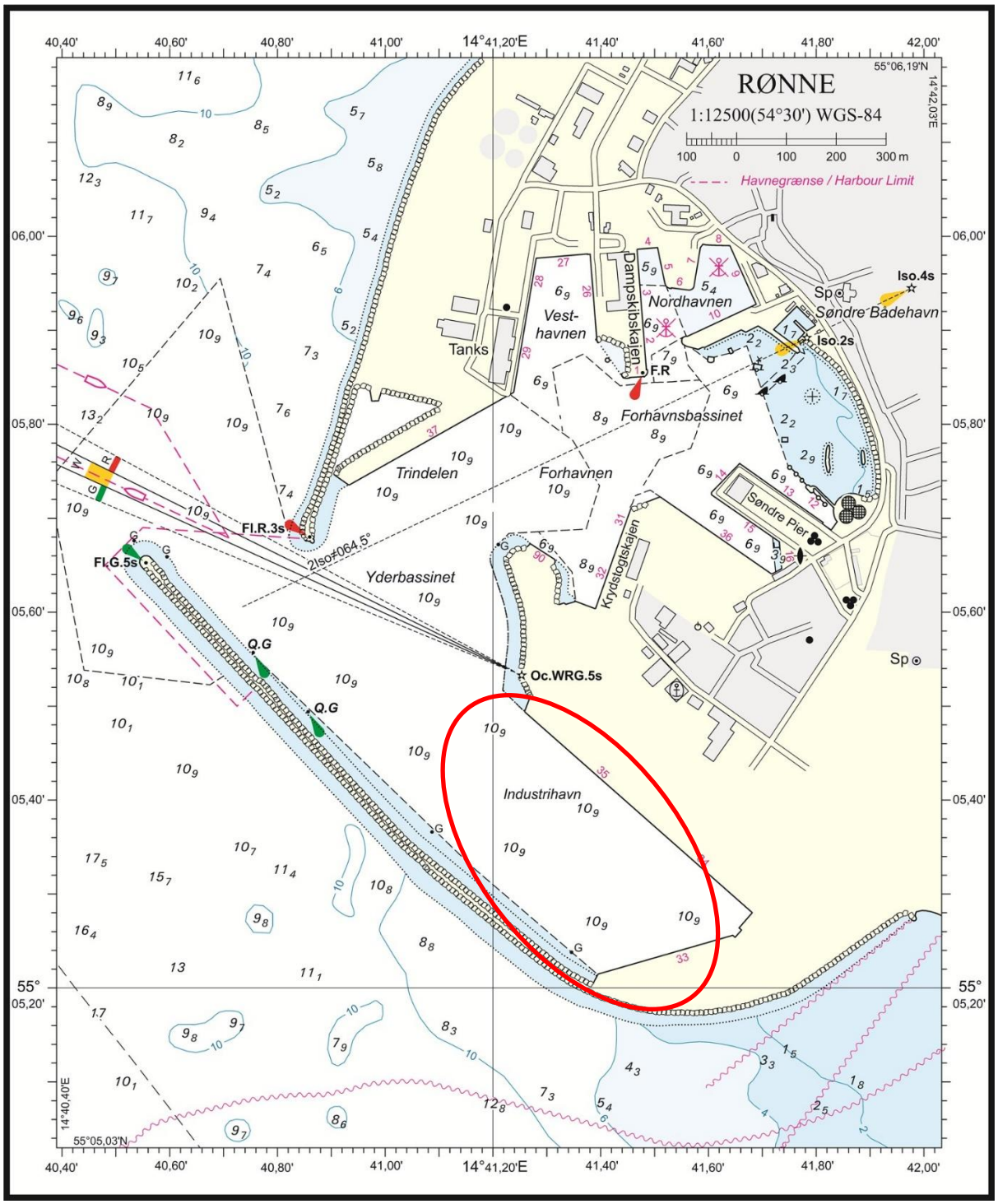
Søkort med indtegnet projektområde (omtrentlig) – præcis placering fremgår af vedlagte plantegning